

Unseen...ชุมพร สุราษฎร์ นครศรีฯ พัทลุง สัมผัสประสบการณ์ใหม่ สุขทันที..ที่เที่ยวได้



4 วัน 3 คืน

8 - 11 สิงหาคม 2567

- วันแรก** กรุงเทพฯ - วัดทางสาย - ชุมพร - สะพานไม้เคี่ยม - สุราษฎร์ธานี
- 06.00 น. ทุกท่านพร้อมกัน ณ จุดนัดหมายสถานีกลางบางซื่อ เจ้าหน้าที่...คอยต้อนรับ พร้อมอำนวยความสะดวกด้านกระเป๋าเดินทาง
- 07.30 น. คณะออกเดินทางโดยรถโค้ชปรับอากาศสู่ **สุราษฎร์ธานี** เพื่อความสะดวก ระหว่างทาง **บริการอาหารเช้าแบบปิกนิก** 🍷 มีคัคเทคก์แนะนำโปรแกรมการท่องเที่ยว
- 11.30 น. **บริการอาหารกลางวัน ณ ห้องอาหารบ้านเขียว** 🍷 บางสะพาน
- ช่วงบ่าย นำท่านชม **วัดทางสาย** สักการะ **พระบรมสารีริกธาตุ** ที่ประดิษฐานภายใน **มหาเจดีย์ภัททิประกาศ ปราสาท ๙ ยอด** สร้างน้ำ **พระพุทธรูปกิติสิริชัย หลวงปู่ชอุ** **เสด็จเตี้ยกรมหลวงชุมพร** ตั้งเด่นแลเห็นแต่ไกลบน **ยอดเขาธงชัย** ชมวิวทิวทัศน์ท้องทะเลสีครามบนมุม 360 องศาที่แลเห็น **หาดบ้านกรูด** ได้อย่างงดงาม



จากนั้น พาทุกท่านเดินทางไปยัง **สะพานไม้เคี่ยม** สะพานไม้เคี่ยมตั้งอยู่ในโครงการพัฒนาพื้นที่หนองใหญ่ ตามพระราชดำริ ภายในบ่อน้ำขนาดใหญ่ มีสะพานไม้ที่สร้างขึ้นมาจากไม้เคี่ยม ไม้เนื้อแข็งที่มีมากในภาคใต้ แข็งแกร่ง ทนทั้งน้ำจืดน้ำเค็ม ทอดยาวไปเชื่อมต่อกับเกาะขนาดเล็กตรงกลางบ่อน้ำมีลักษณะส่วนเว้าส่วนโค้งที่ดูแปลกตา และชม **สะพานชมกวาง** เป็นสถานที่ที่พัฒนาเป็นที่เลี้ยงกวาง โดยขอรับกวางจากศูนย์วิจัยและบำรุงพันธุ์สัตว์หนองกวาง จ.ราชบุรี ได้มอบพันธุ์กวางรูซี 10 ตัว เป็นตัวเมีย 6 ตัวและตัวผู้ 4 ตัว นำมาปล่อยขยายพันธุ์ และพัฒนาเป็นแหล่งท่องเที่ยวเชิงอนุรักษ์ เรียกว่า “สะพานชมกวาง”

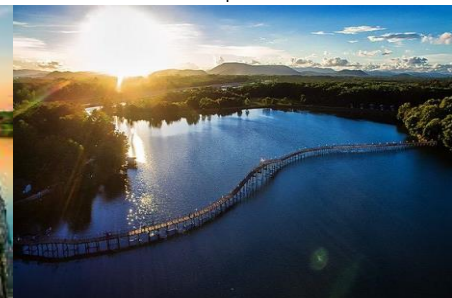

- 18.30 น. **บริการอาหารเย็น ณ ร้านอาหาร ป้ายาหอยสด** 🍷 พิเศษ!! ให้ทุกท่านได้ชิมของดีเมืองหอยใหญ่ หอยนางรมสดๆ ท่านละ 1 ตัว
- 19.30 น. นำท่านเดินทางเข้าสู่ที่พัก **โรงแรม S22 สุราษฎร์ธานี** หรือเทียบเท่า (ห้องละ 2-3 ท่าน) เก็บสัมภาระเข้าห้องพัก อีสรักกับการพักผ่อน

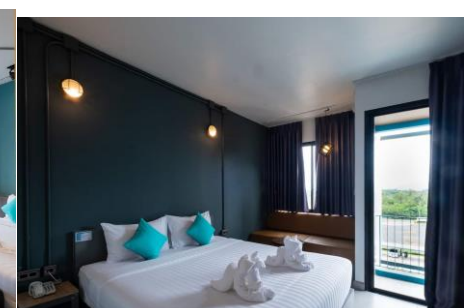

วันที่สอง สุราษฎร์ธานี – คลองร้อยสาย - สวนตาสรร์ค – จุดชมวิวนินเทวดา - วัดเจดีย์ไฉ่ - วัดพระมหาธาตุ วรมหาวิหาร

07.30 น. อรุณสวัสดิ์ยามเช้า**บริการอาหารเช้าของที่พักร...** **!**
 ช่วงเช้า หลังอาหารเช้าออกเดินทางพาทุกท่านชม Unseen in สุราษฎร์ **"คลองร้อยสาย"** สาเหตุที่เรียกว่าคลองร้อยสาย ก็เพราะว่าชุมชนทั้งหมด 6 ชุมชนในแถบนี้ ถูกโอบล้อมด้วยคลองที่เชื่อมต่อกันเป็นใยแมงมุม แล้วยังเป็นคลองที่ไหลออกไปเชื่อมกับแม่น้ำตาปี ซึ่งเป็นแม่น้ำสายหลักของที่นี่อีกด้วย ให้ทุกท่านได้นั่งเรือชมคลองร้อยสาย และชมอุโมงค์ต้นจาก ชมวิถีชุมชนริมแม่น้ำตาปี ที่สองฟากฝั่งขนานไปด้วยป่าจากและต้นมะพร้าว



เดินทางสู่ **สวนตาสรร์ค** เป็นจุด Check In แห่งหนึ่งของนักท่องเที่ยวแล้ว ว่ากันว่ามาขอม ถ้าไม่มาที่นี่เหมือนไม่ได้มากันครับ ความสวยงามของลำธารเล็กๆเย็นฉ่ำ ที่แหล่งท่องเที่ยวตามธรรมชาติ ที่เปิดให้บริการเล่นน้ำและทำฟิชชุปา หรือ ปลาตอดเท้า โดยนักท่องเที่ยวสามารถนั่งเล่นให้ปลาตอดเท้า ทำความสะอาดเท้าแบบธรรมชาติ แบบสนุกสนานเพลิดเพลินจนจึกจี้หน่อยๆ ไปกับฝูงปลาที่มารุมตอดเท้า ถือเป็นกรนวดและสปาเท้าไปในตัว โดยพื้นที่ดังกล่าวมีลำธารตามธรรมชาติจากคลองไหลผ่านท่ามกลางต้นไม้ใหญ่ขึ้นปกคลุมทำให้ร่มรื่นเย็นสบาย มีฝูงปลาในลำธารแหวกว่ายจำนวนมาก เรียกว่ายังคงความเป็นธรรมชาติแบบเดิมไว้อย่างครบถ้วน คุณรังสรรค์และภรรยาจึงได้เริ่มพัฒนาพื้นที่ทำที่นั่งให้ปลาตอดเท้าตามจุดต่าง ๆ

11.30 น. บริการอาหารกลางวัน **ณ ร้านอาหาร ครวตั้งเก** **!**



ช่วงบ่าย หลังอาหารพาทุกท่านเดินทางไปยัง **จุดชมวิวนินเทวดา เนินนางฟ้า** เป็นจุดชมวิวที่อยู่บนเนินเขาเล็กๆ แต่เห็นวิวทิวทัศน์ของทะเลได้อย่างชัดเจนชมวิวะทะเลสวยๆ หาดทรายทอดยาวของขอมเดิมที่เนินเทวดา-นางฟ้า เป็นพื้นดินผืนเปล่าๆที่คุณอนันท์ โสมปาล์ม ครอบครองอยู่ ต่อมา คุณอนันท์ ได้เสริมแต่งปรับปรุงที่ดินที่ว่า-เปล่าให้มีวิวทิวทัศน์ที่สวยงาม สามารถมองเห็นจุดชมวิวะของอ่าวขอมได้ทั้งหมด จนกลายมาเป็น จุดชมวิวนินเทวดา-นางฟ้า จากนั้นพาทุกท่านนั่งรถชมวิวะถนนเลียบชายทะเล เขาพลาญดำ – อ่าวท้องหยี เป็นถนนสายใหม่ลัดเลาะริมทะเลไปตามเขาดลอดทั้งสายรายไปด้วยทิวต้นมะพร้าวที่สวยงาม จากนั้นให้ทุกท่านได้แวะถ่ายรูปที่หาดพลาญดำเป็นที่ระลึก



นำท่านเดินทางสู่ **วัดเจดีย์** จากเรื่องราวที่รำลือถึงความศักดิ์สิทธิ์ ที่เมื่อขออะไรก็ได้สมหวังทุกอย่าง “ไอ้ไข่” รูป ไม้แกะสลักของเด็กชายอายุประมาณ 9-10 ขวบ ตั้งอยู่ในศาลาในวัดเจดีย์ สามชุกหลายพรางทหารสวมแว่นตาดำ ที่เชื่อกันว่าเป็นวิญญาณศักดิ์สิทธิ์ที่สถิตอยู่ ณ วัดแห่งนี้จากศรัทธาที่เชื่อกันว่า “ขอได้ ไหว้รับ” โดยเฉพาะโชคลาภ และการค้าขาย บนบานศาลกล่าว ขอให้มิโชคมีลาภในการเสี่ยงดวงเล่นพนัน หรือขอให้ช่วยเรียกคนมาซื้อของ หรือทำยอดขายให้ ได้ตามเป้า หรือของหายให้ช่วยหา หรือขอให้ช่วยปกป้องภัย ภายในวัดเจดีย์เต็มไปด้วยสิ่งของที่ผู้เลื่อมใสศรัทธานำมาแก้บน เช่น รูปไก่ชน ชุดทหาร หนังสือตึก ของเล่นต่าง ๆ เป็นต้น ส่วนบริเวณที่ให้จุดประทัดก็มีเศษประทัดกองสูงเป็นเนินเขา ย่อมๆ บ่งบอกถึงแรงศรัทธาที่มีต่อไอ้ไข่ และแสดงถึงผลสัมฤทธิ์จากผู้ที่มาขอแล้วได้รับจากไอ้ไข่



16.30 น. นำท่านเดินทางไปยัง **วัดพระมหาธาตุวรมหาวิหาร** ที่ชาวนครเรียกว่าวัดพระธาตุโบราณสถานสถานที่ศักดิ์สิทธิ์ สัญลักษณ์ของจังหวัดและเป็นมิ่งขวัญชาวเมืองนครศรีธรรมราชตลอดจนพุทธศาสนิกชนพระบรมธาตุเจดีย์เป็นที่บรรจุพระบรมสารีริกธาตุของพระพุทธเจ้าปัจจุบันกรมศิลปากรได้ประกาศจดทะเบียนวัดพระมหาธาตุเป็นโบราณสถานนับเป็นปูชนียสถานที่สำคัญที่สุดแห่งหนึ่งของภาคใต้



19.00 น. **บริการอาหารค่ำ ณ ห้องอาหารชาวเรือ**  หลังอาหารเดินทางเข้าที่พัก ณ **โรงแรม Navakitel Design Hotel**



วันที่สาม นครศรีธรรมราช - นาโปแก - พิพิธภัณฑเจ้าเมืองพัทลุง - วัดวัง - ป่าสาकु - ตลาดป่าไผ่สร้างสุข - ควงนงเต็นชมพระอาทิตย์ตก - ทะเลน้อย

07.00 น. อรุณสวัสดิ์ยามเช้า**บริการอาหารเช้าของที่พัค... 101**

08.00 น. จากนั้นพาทุกท่านเดินทางสู่ **นาโปแก** ปอดแห่งใหม่ของคนเมืองลุง จังหวัดพัทลุง ไปเดินชิลล์บนสะพานไม้ นั่งถ่ายรูปที่กระท่อมปลายนา ท่ามกลางความสดชื่นจากธรรมชาติ อบอวลด้วยกลิ่นอายท้องทุ่ง



พาทุกท่านเดินทางสู่ **พิพิธภัณฑเจ้าเมืองพัทลุง** เดิมเป็นที่ว่าราชการและเป็นที่พักอาศัยของเจ้าเมืองพัทลุง ปัจจุบันเทศบาลเมืองพัทลุงได้ปรับปรุงและเปิดให้เข้าเยี่ยมชม ภายในพื้นที่ประกอบด้วย วังเก่า ผู้สร้างและเป็นเจ้าของวัง คือ พระยาอภัยบริรักษ์(น้อย จันทโรจวงศ์) เจ้าเมืองพัทลุง ได้สร้างเพื่อพำนักซึ่งใช้เป็นที่ว่าราชการเมือง เดิมเป็นเรือนไทยแฝด 3 หลังติดกันได้ดูสูง และวังในปัจจุบันเป็น เรือนไทยภาคใต้ผสมภาคกลาง มีเรือนใหญ่ทรงไทยแฝดอยู่ตรงกลาง ตัวเรือนยกพื้นสูง เสากลมปักดิน หลังคามุงกระเบื้องดินเผา ด้านหน้าเรือนใหญ่เป็นเฉลียงยื่นไปทางทิศตะวันตก



เดินทางสู่ **วัดวัง** เป็นปูชนียสถานที่สำคัญแห่งหนึ่งของจังหวัดพัทลุง เดิมเป็นวัดโบราณ สันนิษฐานว่าสร้างในสมัยกรุงศรีอยุธยาตอนปลายชื่อของ "วัดวัง" นั้น มีที่มา 2 นัยด้วยกัน กล่าวคือ นัยหนึ่งว่าทางทิศใต้ของวัดมีวังน้ำที่ลึกมาก เรียกว่า "ห้วยวัง" จึงเรียกกันว่า วัดวัง ส่วนอีกนัยหนึ่งกล่าวว่า เพราะตั้งอยู่ใกล้กับ "วังเจ้าเมืองพัทลุง" จึงเรียกว่าวัดวังนั่นเอง



12.00 น. **บริการอาหารกลางวัน ณ เรดบีฟเฮาส์ 101**

บ่าย หลังจากอาหาร จากนั้นพาทุกท่านเดินทางสู่ **ป่าสาकु** ให้ทุกท่านได้ทำกิจกรรมของชุมชนซึ่งมีเอกลักษณ์พิเศษคือต้นสาकु ให้ทุกท่านได้ร่วมทำผ้ามัดย้อม และได้ลิ้มลองสาकुของแท้ต้นตำรับ ซึ่งเป็นผลิตภัณฑ์ที่มีชื่อเสียงของจังหวัดพัทลุง



พาทุกท่านแวะช้อปปิ้ง ณ **ตลาดป่าไผ่สร้างสุข** โดยมีคอนเซ็ปต์สุดเก๋ "อิมมิกาย บายใจ สุขอยู่ที่พอ" โดยมีป่าไผ่สีเขียว ณ สวนไผ่ขวัญใจ บนพื้นที่กว่า 30 ไร่ เป็นพื้นที่ในการสร้างความสุข ซึ่งมีการแบ่งพื้นที่ออกเป็น 5 โซนหลักๆ ด้วยกัน คือ โซนตลาดป่าไผ่สร้างสุข, โซนพื้นที่นั่งพักผ่อน, โซนกิจกรรมสำหรับเด็ก ๆ, โซนการเรียนรู้ของสวนไผ่ขวัญใจ และป่าไผ่สุคร่มริน



จากนั้น เดินทางสู่ **ควนนกเด็น** ชมวิวพระอาทิตย์ตก โดยบริเวณของจุดชมวิวนั้น นอกจากวิวสวยๆ แล้ว ก็จะมีคาเฟ่ให้นั่งจิบกาแฟ ชมวิว ถ่ายรูปปังๆ และยังมีวิวทิวทัศน์ที่รายล้อมไปด้วย สวนยางพารา ทุ่งนา และ น้ำตก เป็นธรรมชาติสวยๆ งามๆ ที่ชาวบ้านช่วยกันรักษาไว้



18.30 น. **บริการอาหารค่ำ ณ ร้านอาหารวิวอ 📍 อิ่มแล้วเดินทางเข้าที่พัก ณ Dusit Princess Phatthalung**



วันที่สี่ พัทลุง – ไชยา - วัดพระบรมธาตุไชยา - กรุงเทพมหานคร

07.30 น. **อรุณสวัสดิ์ยามเช้าบริการอาหารเช้าของที่พัก... 📍**

จากนั้น **เช็คเอาท์ออกจากโรงแรมที่พัก ออกเดินทางสู่ กรุงเทพมหานคร**

เที่ยง รับประทานอาหาร ณ ร้านอาหาร บ้านผักหวาน ไชยา 📍

ช่วงบ่าย **เดินทางสู่ วัดพระบรมธาตุไชยาราชวรวิหาร** องค์พระเจดีย์เป็นโบราณสถานสร้างขึ้นตามแบบลัทธิมหายาน ตั้งแต่ครั้งอาณาจักรศรีวิชัยรุ่งเรือง ภายในบรรจุพระบรมสารีริกธาตุขององค์สมเด็จพระสัมมาสัมพุทธเจ้า เป็น

พุทธสถานเพียงแห่งเดียวในประเทศไทยที่ยังคงรักษาความเป็นเอกลักษณ์ของศิลปกรรมสมัยศรีวิชัยได้อย่างสมบูรณ์แบบ



เย็น รับประทานอาหารเย็น ณ **ร้านอาหารคุณตัน**
23.30น. เดินทางกลับถึงกรุงเทพมหานครโดยสวัสดิภาพ



อัตราค่าบริการ

Promotion
ราคาพิเศษ! สุดคุ้ม

เพียงท่านละ 6,999.-

พักเดี่ยวเพิ่มท่านละ **1,900.-** บาท เด็ก 2-11 ขวบ ราคาท่านละ **5,999.-** บาท (พักกับผู้ใหญ่ 2 ท่านไม่มีเตียงเสริม)

อัตรานี้รวม

- ค่าที่พักห้องละ 2-3 ท่าน 3 คืน กรณีห้อง TWIN BED (เตียงเดี่ยว 2 เตียง) ซึ่งโรงแรมไม่มีหรือเต็ม ทางบริษัทขอปรับเป็นห้อง DOUBLE BED แทนโดยมีต้องแจ้งให้ทราบล่วงหน้า หรือ หากต้องการห้องพักแบบ DOUBLE BED ซึ่งโรงแรมไม่มีหรือเต็ม ทางบริษัทขอปรับเป็นห้อง TWIN BED แทนโดยมีต้องแจ้งให้ทราบล่วงหน้า เช่นกัน กรณีเดินทางแบบ 3 หรือ 5 ท่าน หรือมีเศษ 1 ท่าน ท่านที่ เป็นเดี่ยว อาจต้องเป็นห้องใหม่และเสียค่า พักเดี่ยวเพิ่ม ทั้งนี้ขึ้นอยู่กับรูปแบบการจัดห้องพักของโรงแรมนั้นๆ
- ค่าอาหารเช้าตามรายการระบุ
- ค่าธรรมเนียมเข้าชมตามรายการระบุ
- ค่าจ้างมัคคุเทศก์บริการตลอดการเดินทาง
- ค่าประกันภัยการเดินทางวงเงินท่านละ 1,000,000 บาท / ค่ารักษาพยาบาล 500,000 บาท ทั้งนี้ขึ้นอยู่กับเงื่อนไขและข้อตกลงของเงื่อนไขในกรมธรรม์
- ค่าเครื่องตีระหว่างการเดินทาง
- ค่ารถนำเที่ยวตามรายการระบุ
- ค่าเรือ, รถท้องถิ่นนำเที่ยวตามรายการระบุ
- ค่าประกันการเดินทางวงเงินท่านละ 1,000,000 บาท / ค่ารักษาพยาบาล 500,000 บาท ทั้งนี้ขึ้นอยู่กับเงื่อนไขและข้อตกลงของเงื่อนไขในกรมธรรม์
- ค่าบริการดังกล่าวเป็นค่าบริการเฉพาะผู้เดินทางที่เป็นชาวไทยเท่านั้น!!!

อัตรานี้ไม่รวม

- ค่าเครื่องตีที่มีแอลกอฮอล์ทุกชนิดนอกเหนือจากรายการ
- ค่าอาหารนอกเหนือจากที่บริการ
- ค่าทิปมัคคุเทศก์ ทีมงานคนขับรถ และ มัคคุเทศก์อาสา ขึ้นอยู่กับน้ำใจของท่าน
- ค่าใช้จ่ายส่วนอื่น ๆ ที่นอกเหนือจากรายการ
- ค่า Vat 7% และ ค่าภาษีหัก ณ ที่จ่าย 3% (ในกรณีต้องการใบเสร็จรับเงิน/ใบกำกับภาษี ต้องแจ้งล่วงหน้าก่อนการชำระเงิน หากแจ้งภายหลังการชำระเงิน ทางบริษัทฯจะไม่ออกย้อนหลังให้ทุกกรณี)

เงื่อนไขการจองและชำระเงิน :

- Y** สำหรับการสำรองที่นั่งจะสมบูรณ์ได้ต่อเมื่อมีการชำระเงินค่าจองทัวร์ (มัดจำ) **ท่านละ 50%** หลังการจองภายใน **3 วัน** พร้อมส่งสำเนาบัตรประชาชนสำหรับผู้เดินทางทางไลน์
- Y** กรุณาชำระค่าทัวร์ส่วนที่เหลือ 14 วันก่อนออกเดินทาง
- Y** บริษัทฯ ขอสงวนสิทธิ์ยืนยันที่นั่งสำหรับการเดินทาง สำหรับผู้ที่ชำระเงินค่าจองทัวร์มาแล้วเท่านั้น

การยกเลิกการเดินทาง

Ψ ยกเลิกการเดินทาง 14 วัน ก่อนวันเดินทาง เรียกเก็บค่าใช้จ่าย 50% ของราคาทัวร์

Ψ ยกเลิกการเดินทางน้อยกว่า 7 วัน ก่อนวันเดินทาง บริษัทฯ ไม่สามารถคืนค่าบริการบางส่วนหรือทั้งหมด ไม่ว่าจะกรณีใดๆ

Ψ หากท่านได้ชำระค่ามัดจำทัวร์เป็นที่เรียบร้อยแล้ว แต่เกิดเหตุสุดวิสัยที่ทำให้ท่านไม่สามารถเดินทางได้ ทางบริษัทฯ ไม่สามารถคืนเงินมัดจำให้แก่ท่านได้ หรือบางกรณีอาจจะคืนได้เพียงบางส่วนเท่านั้น โดยจะขอหักเป็น ค่ามัดจำที่นั่งของสายการบิน ค่าธรรมเนียมของการขอวีซ่า (ถ้ามี) ค่าดำเนินการ ค่าเอกสาร และค่าใช้จ่ายต่าง ๆ ของทางบริษัทฯ

สิ่งที่ควรนำไปด้วย ยาประจำตัว, กล้องถ่ายรูป, อุปกรณ์กันแดด, หมวก, ร่มพับ, อุปกรณ์กันยูง, รองเท้าที่สวมใส่สบาย

หมายเหตุ : **1 **รบกวนพิจารณาโปรแกรมการเดินทางและเงื่อนไขให้ละเอียดก่อนทำการจอง****

1 หากท่านทำการจองแล้วจะถือว่าท่านยอมรับเงื่อนไขในทุกกรณี

1 กรุณาปฏิบัติตามที่เจ้าหน้าที่แนะนำเพื่อเป็นไปตามมาตรฐาน SHA (มาตรฐานท่องเที่ยวปลอดภัยด้านสุขอนามัย) และเพื่อความปลอดภัยในการท่องเที่ยว

1 บริษัทฯ มีสิทธิ์ที่จะเปลี่ยนแปลงรายละเอียดบางประการในทัวร์นี้ เมื่อเกิดเหตุสุดวิสัยจนไม่อาจแก้ไขได้

1 บริษัทฯ ไม่รับผิดชอบค่าเสียหายในเหตุการณ์ที่เกิดจากสายการบิน ภัยธรรมชาติ ปฏิวัติ และอื่นๆ ที่อยู่นอกเหนือการควบคุมของทางบริษัทฯ หรือค่าใช้จ่ายเพิ่มเติมที่เกิดขึ้นทางตรงหรือทางอ้อม เช่น การเจ็บป่วย, การถูกทำร้าย, การสูญหาย, ความล่าช้า หรือจากอุบัติเหตุต่างๆ

1 กำหนดการเดินทาง ที่พัก ร้านอาหารนี้อาจเปลี่ยนแปลงได้ตามความเหมาะสมของหมู่คณะ เวลาสภาพการจราจร และสภาพภูมิอากาศในขณะนั้น ตามความเป็นจริงที่เกิดขึ้น หรือเหตุอื่นใดที่บริษัทฯ ไม่สามารถควบคุมได้ โดยผู้จัดไม่จำเป็นต้องแจ้งให้ทราบล่วงหน้า ทั้งนี้ถือเอาความปลอดภัยของผู้ร่วมเดินทางเป็นประการสำคัญ

1 หากไม่สามารถไปเที่ยวในสถานที่ที่ระบุในโปรแกรมได้ อันเนื่องมาจากธรรมชาติ ความล่าช้า และความผิดพลาดจากทางสายการบิน จะไม่มีการคืนเงินใดๆ ทั้งสิ้น แต่ทั้งนี้ทางบริษัทฯ จะจัดหารายการเที่ยวสถานที่อื่นๆ มาให้ โดยขอสงวนสิทธิ์การเจ้าหน้าที่โดยไม่แจ้งให้ทราบล่วงหน้า

1 ทางบริษัทฯ จะไม่รับผิดชอบใดๆ ทั้งสิ้น หากเกิดสิ่งของสูญหายจากการโจรกรรม และ/หรือ เกิดอุบัติเหตุที่เกิดจากความประมาทของตัวนักท่องเที่ยวเอง

1 เมื่อท่านตกลงชำระเงินไม่ว่าทั้งหมดหรือบางส่วนกับทางบริษัทฯ ทางบริษัทฯ จะถือว่าท่านได้ยอมรับในเงื่อนไขข้อตกลงต่างๆ ที่ได้ระบุไว้แล้วทั้งหมด

1 ทางบริษัทฯ ขอสงวนสิทธิ์ที่จะไม่รับผิดชอบต่อ หากผู้เดินทางไม่ปฏิบัติตามข้อกำหนดมาตรการควบคุมโรค การแพร่ระบาด โควิด 19 บริษัทฯ ขอสงวนสิทธิ์ในการไม่รับผิดชอบต่อค่าใช้จ่ายที่เกิดขึ้นใดใดทั้งสิ้น

1 บริษัทฯ ขอสงวนสิทธิ์ในการเปลี่ยนแปลงราคา หรือยกเลิกการเดินทาง หรือ เลื่อนการเดินทาง ในกรณีที่มีจำนวนผู้เดินทางไม่ถึง 20 ท่าน โดยบริษัทฯ จะแจ้งให้ผู้เดินทางทราบล่วงหน้า